Centar Lokalne Demokratije - LDA

Omladinski centar

Maj 2010.

FRANCUSKA DELEGACIJA U NIŠU

Petočlana Francuska delegacija, na čelu sa zamenikom gradonačelnika grada Sirena i predstavništvo francuske ambasade posetili su 15. aprila kancelariju Centra lokalne demokratije (LDA) u Nišu. U okviru posete, delegaciji je predstavljen rad aktivista LDA i održana prezentacija na temu uspostavljanja saradnje sa balkanskim zemljama.

MALI ZELENI

Projekat pod nazivom „Mali zeleni“, pokrenut od strane Centra lokalne demokratije (LDA), uz partnerstvo predškolske ustanove „Pčelica“ i Niške televizije, imao je za cilj edukaciju dece predškolskog uzrasta na temu ekologije. Projekat u trajanju od 6 meseci, započet februara 2010. godine, sproveden je kroz edukativne radionice gde su mališani „Pčelice“ kroz igru, predstave i druženje naučili kako da zaštite planetu.

LDACSS , osnovana je 2001. godine u Nišu.

Omladinski centar je neformalna organizacija, koju je osnovala grupa mladih ljudi, ideja pri osnivanju je bila rešavanje problema maldih u lokalnoj zajednici, kao program regionalne kancelarije nevladine organizacije Agnecije Lokane demokratije

Stigla EVS volonterka

Naša kancelarija sve više postaje međunarodna. Ovog meseca nam se preko EVS programa pridružila volonterka iz Slovenije, Lina Eržen, koja će raditi u Omladinskom centru. Njen projekat zasniva se na pomaganju drugim volonterima, učestvovanju u pisanju projekata, osmišljavanju promocija itd. Takođe, ona želi da usavrši svoje znanje srpskog jezika i kulture. Lina će ostati šest meseci i do sada nije imala nikakvih problema sa socijalizacijom i uklapanjem u organizaciju LDA i samo društvo u gradu.

Lina, kako si se odlučila na EVS i to baš u Srbiji, Nišu?

Za EVS sam se odlučila pošto sam tražila iskustvo rada u nekoj drugoj zemlji, a Srbiju sam odabrala pošto sam istovremeno htela da praktično usavršim svoje znanje srpskog jezika. Pored toga sviđaju mi se ovdašnji ljudi - jako su duhoviti i interesantni.

Kako ti se sviđa grad i organizacija?

Svi su jako ljubazni, mislim ću moći od njih puno da naučim. Grad je izuzetno simpatičan, sviđa mi se što nije prevelik i što je skoro sve meni potrebno, zanimljivo u centru grada.

Šta ti se do sad najviše dopalo u Nišu?

Sviđa mi se Tvrđava, koja je uveče jako romantična, atmosfera je relaksirajuća, Niška Banja i podzemni prolaz.

PARTNERSKI SASTANAK U LDA

26. maja u kancelariji LDA za velikim okruglim stolom susreli su se ALDA, predstavnik danskog grada Aarhus, predstavnici kragujevačke i niške lokalne samouprave, biznis inkubator centri iz Kragujevca i Niša i, naravno, kraljevački i niški LDA tim. Na sastanku je dogovorena saradnja u realizaciji projekta osnaživanja mreže biznis inkubator centara u Srbiji.

NEVIDLJIVA UMETNOST JUGOISTOČNE SRBIJE

Kancelarija Omladinskog centra, 27. maj: Održana je prezentacija novog internet sajta koji je nastao kao rezultat regionalnog projekta podržanog u okviru programa Zlatni rudnik. Veb sajt je kreiran u cilju prezentacije neafirmisane umetnosti iz Niša, Leskovca, Vranja, Pirota i Zaječara. Na www.nevidljivaumetnost.rs možete se upoznati sa stvaralaštvom autora u oblasti slikarstva, muzike, dizajna, fotografije itd.

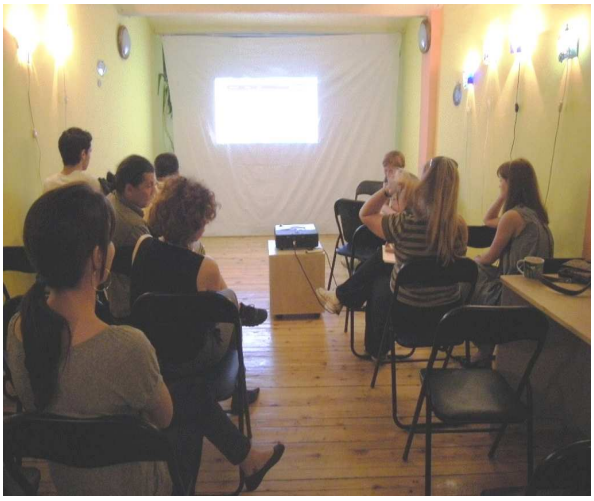

EKO SAJAM

Kancelarija LDA Niš i njen Omladinski centar predstavili su se na niškom sajmu ekologije, energetske efikasnosti i obnovljivih izvora energije SEEE 2010. Volonteri Omladinskog centra sami su izradili štand od recikliranih materijala (kutije od televizora, starih novina, upotrebljenih plastičnih boca, plastičnih čaša, baterija itd.) i od 31. maja do 2. juna u hali Čair promovisali dosadašnje realizovane aktivnosti sa mladima u oblasti zaštite životne sredine. Ovom prilikom su uspostavljeni kontakti sa drugim izlagačima i dat doprinos u diskusijama o mogućnostima realizacije ekoloških projekata u našem regionu.

Urednici:
Lina Eržen
E-mail:
lina.erzen@gmail.com

Marko Rajić
E-mail: novinarin@gmail.com

Kontakt:

Obrenovićeva 28 ; 18000 NIš
tel/fax +38118523853
www.LDACSS:org
www.omladinski-centar-lda.org

Prvi stepenik
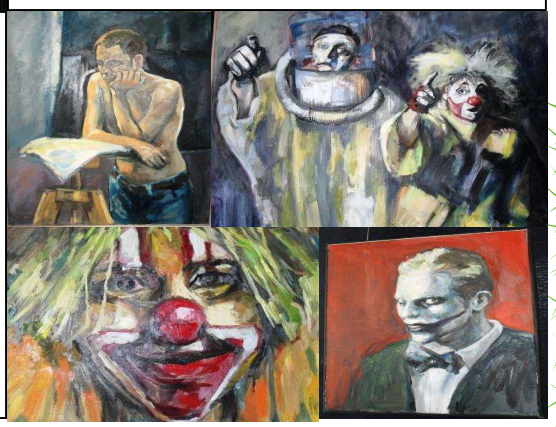
Nekoliko meseci unazad, kancelarije naše organizacije bile su ispunjene raznim umetničkim radovima učenika srednje Umetničke škole i studenata Fakulteta Umetnosti iz Niša. Zadnja izložba koja je organizovana, organizovala je mlada umetnica Jelena Savić iz Niša, koja završava osnovne studije Umetničke akademije. Postavka njenih slika još uvek je u delu kancelarije koju smo nazvali "Galerija".